adelsys

SINATEC

RSC REPORT 2025

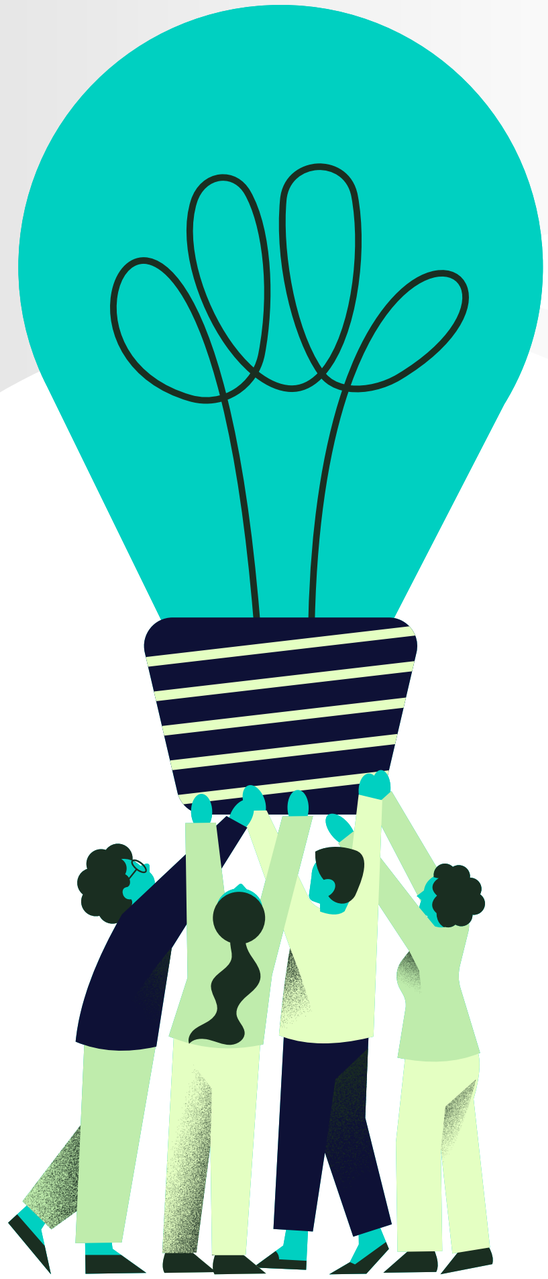

WHAT IS RSC?

La Responsabilidad Social es el compromiso voluntario de ADELSYS para integrar en su gestión criterios sociales, laborales, éticos y medioambientales, más allá del cumplimiento legal, contribuyendo al desarrollo sostenible y al bienestar de la comunidad.

Dicho compromiso se comparte con los profesionales que integran ADELSYS, a los que se trata de integrar en la actitud y mentalidad responsable a través de canales que de igual manera construyen un modo de hacer las cosas desde la transparencia y la corresponsabilidad. Merece destacarse la puesta en marcha de una NEWSLETTER interna editada cada dos meses con un formato distendido y amable pero con una carga informativa y de sentido de pertenencia sólido, a través de la cual se genera cultura de RSC.

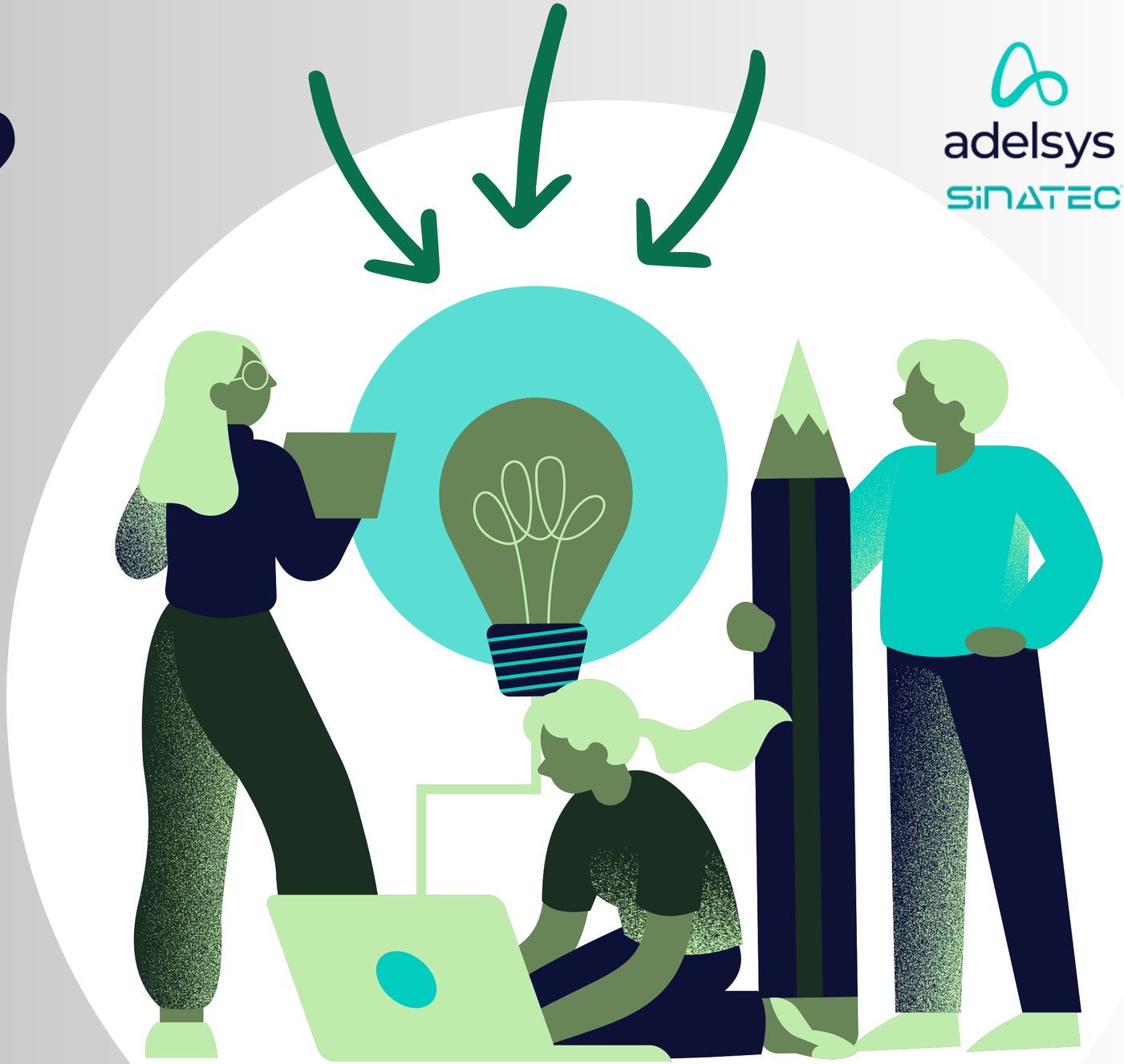

adelsys
SINATEC

ADELSYS RSE

En ADELSYS, el éxito empresarial se entiende como algo que trasciende los resultados económicos, implicando un compromiso firme con la comunidad. El Plan de Responsabilidad Social Empresarial (RSE) de la compañía integra prácticas sostenibles y éticas en su estrategia de negocio.

Durante el año 2025, ADELSYS se enfocó en iniciativas alineadas con sus valores corporativos, buscando generar valor compartido y contribuir a un futuro más sostenible a través de la innovación responsable, el desarrollo de su equipo humano y un impacto positivo en la comunidad.

Como parte de su Plan de RSE para 2025, ADELSYS se comprometió a elaborar y publicar esta I Memoria de RSE, la cual proporciona una visión clara y detallada de sus acciones, logros y objetivos. Este documento se pone a disposición pública, reforzando la transparencia, el diálogo con los grupos de interés y el compromiso con un desarrollo sostenible y ético. La misma, que se hará pública en la web y en los canales de comunicación internos (Newsletter) y externos, recogerá las acciones desarrolladas a lo largo del ejercicio así como un primer análisis del impacto de las mismas.

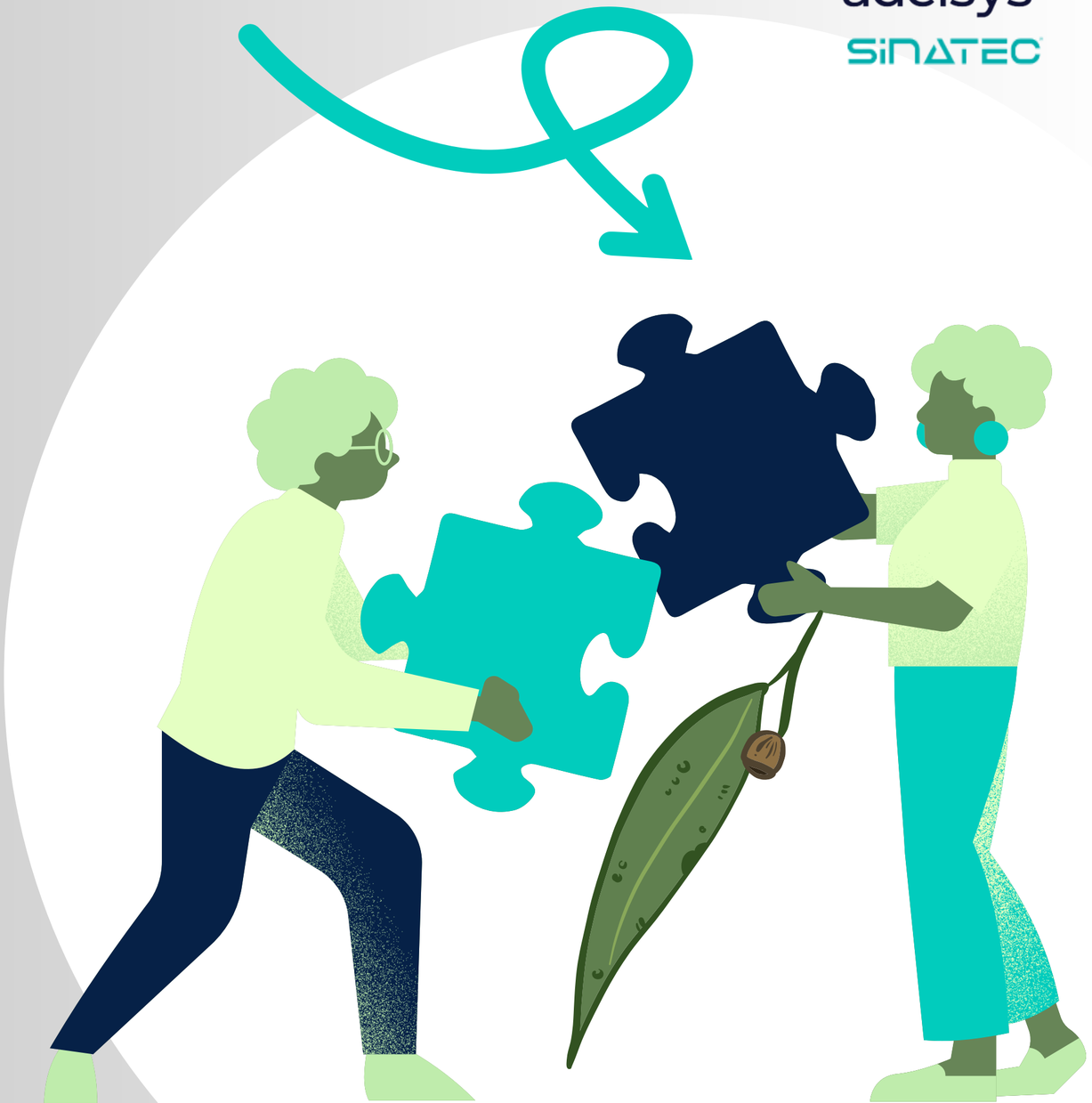

WHY IT MATTERS

Nuestro Compromiso con un Futuro Sostenible

El presente informe tiene como propósito detallar el alcance y el impacto de las iniciativas contempladas en el Plan de Responsabilidad Social Corporativa (RSC) 2025 de ADELSYS. En ADELSYS, el éxito empresarial se mide no solo por los resultados económicos, sino por un compromiso firme y tangible con la comunidad y nuestro entorno. Este plan es el reflejo de nuestros valores, integrando prácticas sostenibles y éticas en el núcleo de nuestra estrategia de negocio.

La filosofía central de nuestra RSC se basa en la convicción de que la innovación responsable, el desarrollo de nuestro equipo humano y un impacto positivo en la comunidad son fundamentales para generar valor compartido. A través de este enfoque, buscamos contribuir activamente a la construcción de un futuro más próspero y sostenible para todos. A continuación, se detallan los logros y compromisos en nuestras áreas clave de impacto: el desarrollo social, la sostenibilidad ambiental y una gobernanza ética y transparente.



EJE 1. IMPACTO SOCIAL Y DESARROLLO CON LA COMUNIDAD

La inversión en el capital humano y en el fortalecimiento del tejido social constituye un pilar estratégico para el crecimiento sostenible de ADELSYS. Este eje aborda las acciones concretas con las que generamos un impacto positivo y directo en las personas, tanto dentro de nuestra organización como en la comunidad que nos rodea, fomentando la inclusión, el bienestar y el desarrollo local.

- **Fomento del Empleo Inclusivo y de Proximidad**

ADELSYS aborda la generación de empleo desde un doble enfoque estratégico: la inclusión de colectivos vulnerables y el fortalecimiento de la economía local.

Mantenemos un compromiso firme con la inclusión laboral de personas con discapacidad a través de colaboraciones consolidadas con Centros Especiales de Empleo. Este compromiso ha sido reconocido por diversas entidades privadas y administraciones públicas, destacando a ADELSYS como un referente en el sector. Para 2025, expandiremos esta iniciativa estableciendo vínculos con empresas de inserción laboral, abarcando así un concepto más amplio de vulnerabilidad social. Esta estrategia enriquece nuestro entorno profesional con diversidad y talento, consolidando una cultura corporativa más integradora y comprometida con la igualdad de oportunidades.

En segundo lugar, nuestra política de contratación prioriza activamente a los residentes de proximidad. Esta estrategia de fomento del empleo local fortalece la economía de nuestro entorno más cercano y, al mismo tiempo, mejora significativamente la conciliación de la vida personal y profesional de nuestros empleados, reduciendo desplazamientos costosos en tiempo y recursos. Es de destacar el esfuerzo por abrir las puertas a estudantes de la Universidad de Castilla-La Mancha (UCLM) y diferentes Centros de Formación Profesional de la provincia de Toledo para que hagan las prácticas profesionales en ADELSYS. Durante 2025, once estudiantes fueron acogidos, celebrando una jornada de puertas abiertas de acogida a todos ellos.

- **Apoyo a la Salud y el Bienestar Social**

El compromiso de ADELSYS con la salud comunitaria se materializa en el respaldo a proyectos de investigación y el desarrollo de tecnología sanitaria innovadora.

• Programa BLO SALUD: Renovamos nuestro apoyo financiero a este programa de la Fundación CIEES, cuyo objetivo es el estudio y análisis de características biomédicas en personas con vulnerabilidad social. Esta colaboración contribuye a generar conocimiento clave para mejorar el bienestar de colectivos que requieren un apoyo especializado.

• Dispositivo ADELSYS VIDA: Continuamos dedicando recursos humanos y materiales al desarrollo de este ventilador mecánico no invasivo, portátil y de emergencia. Diseñado para pacientes con insuficiencia respiratoria leve o moderada, su finalidad es que contrarresta la infección y reduce la necesidad de tratamiento en UCI. El objetivo para 2025 es seguir avanzando en su proceso de homologación y la obtención del certificado CE.

- **Vínculos con la Educación y la Comunidad Local**

Fortalecer los lazos con nuestro entorno es fundamental para un crecimiento compartido. Nuestra estrategia de vinculación educativa tiene un doble objetivo: por un lado, transferir conocimiento práctico y acercar la realidad industrial a los futuros profesionales; por otro, identificar y cultivar el talento local que impulsará la innovación en nuestra compañía y en la región. Para ello, acogemos visitas de alumnos de la Universidad de Castilla-La Mancha (UCLM) y de centros de Formación Profesional, esponsorizamos el proyecto DIANA de la UCLM y participamos activamente en foros sectoriales, como la Jornada de Responsabilidad Social organizada por el Grupo de Entidades Sociales CECAP el 9 de octubre de 2025, a la que asistió Juan Pablo Lespiauc, Director de nuestra Planta Industrial de Ajofrín.



Asimismo, nuestro compromiso con el desarrollo local se refleja en múltiples colaboraciones:

- Apoyo a festividades locales en colaboración con el Ayuntamiento.
- Patrocinio de la carrera popular que se celebra en abril.
- Respaldo a equipos deportivos locales y provinciales, como el CD Toledo y el CD Corazón Titán.
- Colaboración en la cena benéfica que organiza en diciembre la Asociación Contra el Cáncer de Sonseca y Comarca.
- Cooperación continuada con los medios de comunicación locales para la difusión de información de interés comunitario.
- Organización de una jornada de confraternización con ocasión del verano y Navidad con los empleados, con el fin de fortalecer los vínculos personales y el sentido de pertenencia.

Este firme compromiso con nuestro capital humano y social solo es sostenible si se acompaña de una gestión ambiental igualmente rigurosa, garantizando que nuestro crecimiento protege el entorno que compartimos.

adelsys
SINATEC

EJE 2. COMPROMISO CON LA SOSTENIBILIDAD MEDIOAMBIENTAL

La gestión ambiental responsable es un pilar fundamental de nuestro modelo de negocio. En ADELSYS, este compromiso se traduce en acciones concretas orientadas a minimizar la huella ecológica de nuestras operaciones, optimizar el uso de los recursos y promover una cultura de economía circular en todas nuestras actividades.

- **Gestión de Recursos y Economía Circular**

Nuestra estrategia aborda el ciclo de vida completo de nuestros recursos, desde la gestión responsable de residuos en origen y la apuesta por la autogeneración de energía limpia, hasta la promoción de una movilidad sostenible para nuestro equipo.

  - Gestión de Residuos: Contamos con sistemas de recogida selectiva y maquinaria de compactado para residuos plásticos y de cartón. Además, mantenemos acuerdos con gestores autorizados para el correcto tratamiento de residuos de madera, eléctricos y electrónicos, garantizando una gestión responsable en toda la cadena.

  - Eficiencia Energética: Apostamos decididamente por las fuentes de energía renovable, como demuestra la instalación de placas solares en nuestras instalaciones para reducir nuestra dependencia de fuentes convencionales.

  - Movilidad Sostenible: Durante 2025, impulsaremos activamente el uso de medios de transporte limpios entre nuestro equipo, contribuyendo a la reducción de la huella de carbono asociada a nuestra actividad diaria.

La excelencia operativa en materia ambiental requiere un marco de gobernanza que la sustente, asegurando que nuestros principios de responsabilidad se extiendan con transparencia a toda nuestra cadena de valor.



EJE 3. GOBERNANZA ÉTICA Y TRANSPARENCIA CORPORATIVA

LLa transparencia y la rendición de cuentas son esenciales para construir y mantener la confianza de nuestros grupos de interés. Las siguientes iniciativas aseguran que el compromiso de ADELSYS con la sostenibilidad es medible, verificable y está permanentemente alineado con los más altos estándares éticos y de gestión.

- **Adhesión a Estándares y Mejora Continua**

El compromiso de ADELSYS con la excelencia nos impulsa a someternos a evaluaciones externas y a participar activamente en el diálogo sectorial. La revisión y actualización anual de nuestra evaluación en EcoVadis es un pilar de esta estrategia. EcoVadis es una plataforma global de calificación de la sostenibilidad que evalúa el desempeño en áreas clave como medioambiente, prácticas laborales y derechos humanos, ética y compras sostenibles. Durante 2025 la certificación se ha renovado elevando la puntuación del 49º al percentil 45º de casi 1500 grandes empresas evaluadas. Se trata de la consolidación que ratifica ante distintos grupos de interés de ADELSYS el convencimiento de la RSE, a la vez que satisface los requerimientos de clientes corporativos. Este proceso nos permite medir nuestro impacto, identificar áreas de mejora y garantizar nuestra alineación con los estándares internacionales más exigentes.

Además, nuestra participación activa en el Club de RSE de Castilla-La Mancha nos permite intercambiar buenas prácticas con otras empresas comprometidas, generar sinergias y fortalecer alianzas estratégicas para avanzar conjuntamente hacia un modelo empresarial más responsable.

- **Fortalecimiento de una Cadena de Suministro Responsable**

Entendemos que nuestra responsabilidad se extiende más allá de nuestras operaciones directas. Por ello, durante 2025 se inició un proceso de evaluación para cinco de nuestros proveedores estratégicos en base a su compromiso con la sostenibilidad y la ética. El objetivo de esta acción es construir progresivamente una cadena de suministro que esté completamente alineada con los valores de ADELSYS.

- **Compromiso con la Transparencia Pública**

Como muestra de nuestro firme compromiso con la transparencia, en 2025 elaboraremos y publicaremos la I Memoria de RSE de ADELSYS. Este documento ofrecerá una visión clara y detallada de nuestras acciones, logros y objetivos, y estará a disposición de todos nuestros grupos de interés. Su publicación refuerza nuestro compromiso con el diálogo abierto y nuestra dedicación al desarrollo sostenible.

Estas acciones de gobernanza consolidan un marco de confianza, responsabilidad y mejora continua que es fundamental para nuestro desempeño corporativo.



CONCLUSION

Una visión integrada hacia el futuro

El Plan de RSC 2025 de ADELSYS articula un enfoque integrado y coherente que abarca los ámbitos social, ambiental y de gobernanza. Este plan no es un anexo a nuestra estrategia; es nuestra estrategia en acción. Reafirma nuestra identidad como una empresa que compite y lidera no solo a través de la innovación tecnológica, sino mediante la creación de valor social, ambiental y ético duradero.

Este plan representa nuestra hoja de ruta para seguir contribuyendo a un futuro más sostenible y equitativo, con el respaldo y el liderazgo de la más alta dirección de la compañía.

Fdo: Fernando Martin Torres CEO, ADELSYS

